

PRÉDIO PRINCIPAL NÍVEL 1 BLOCO 4
SANITÁRIOS MASCULINO E FEMININO
Escala 1/20
Cotas em mm.

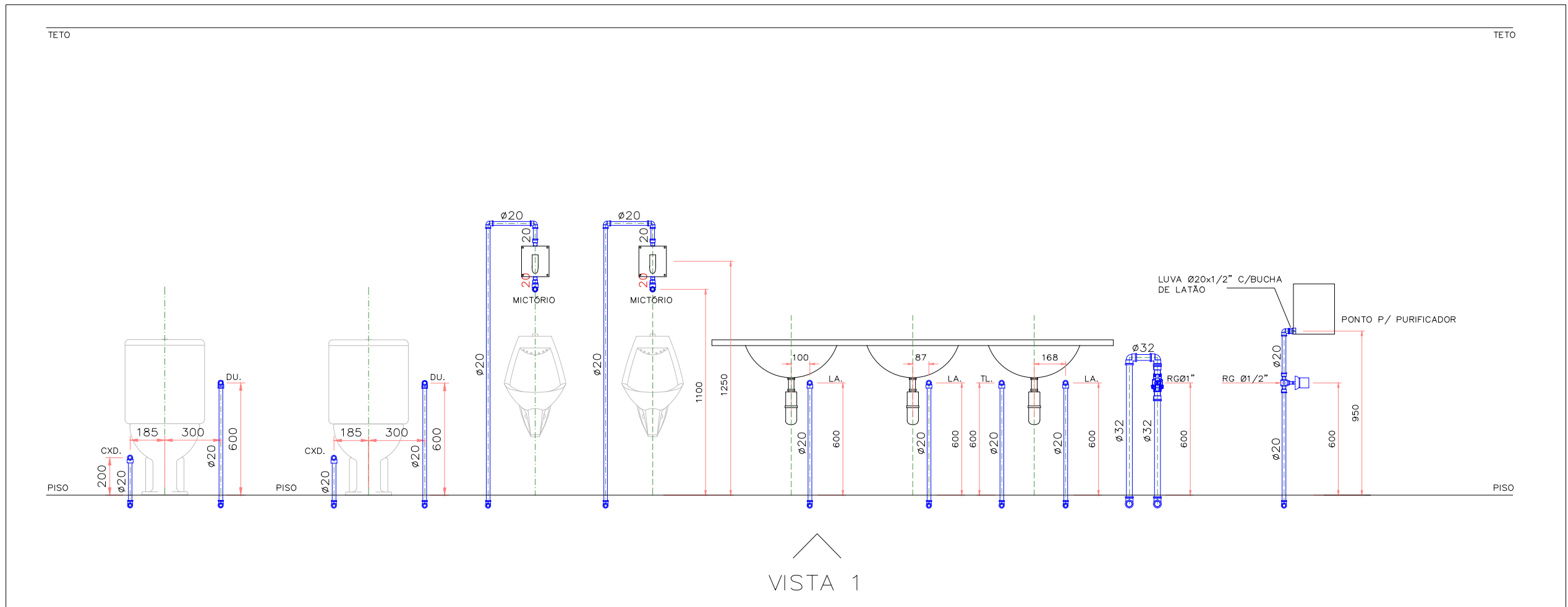

DETALHES EM VISTA
Escala 1/25
Cotas em mm.

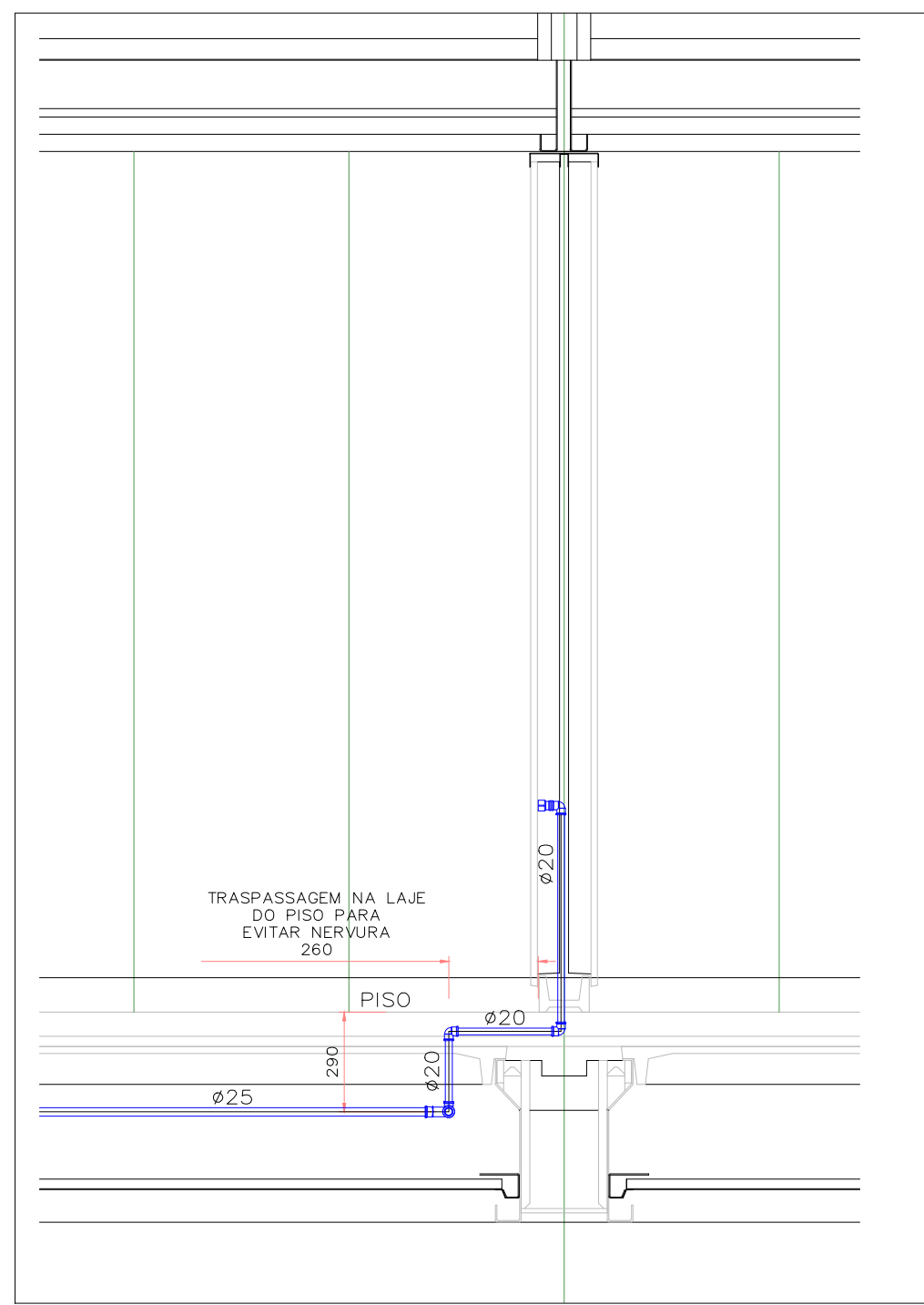
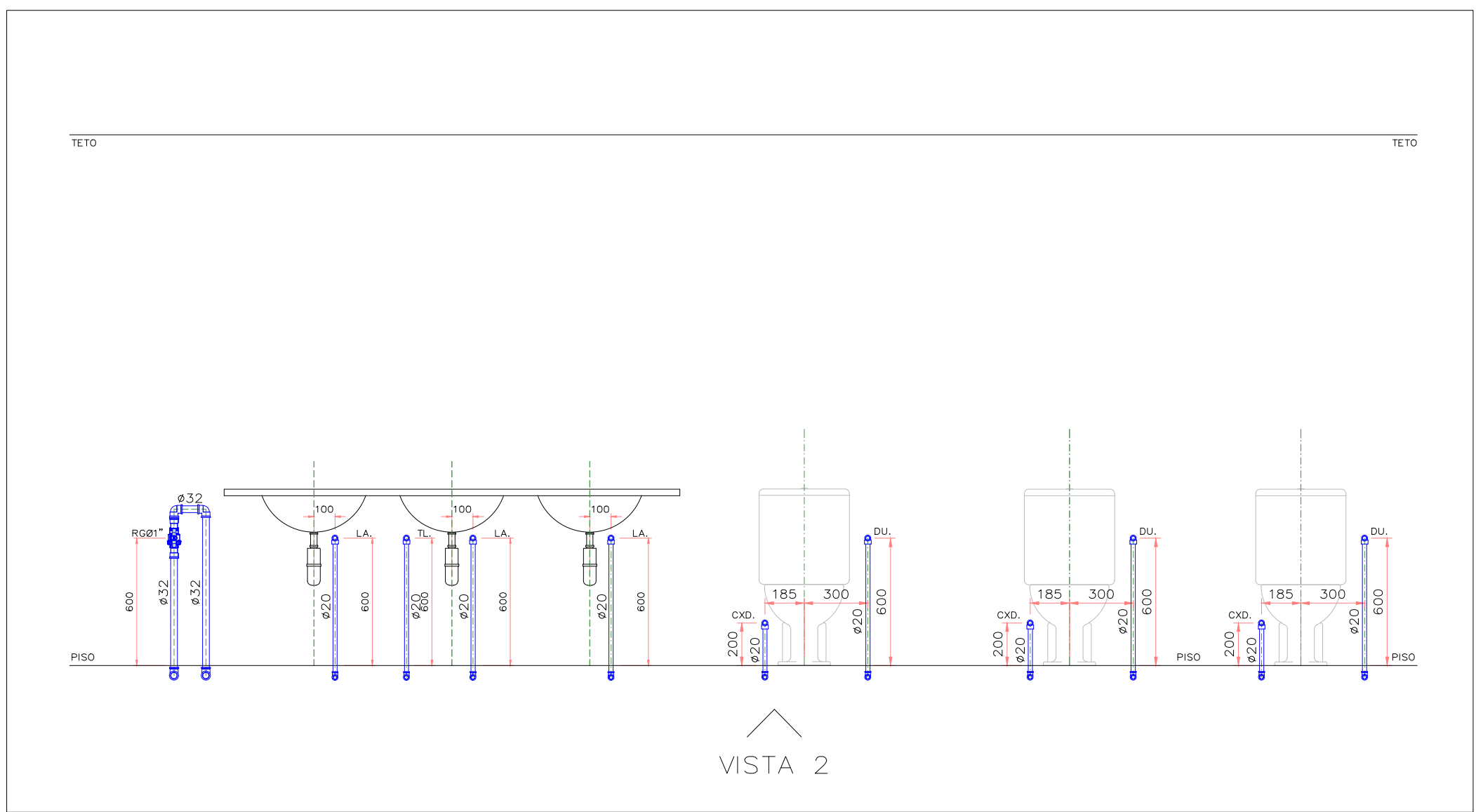

DETALHE DO TRASPASSE DE TUBOS NA LAJE E VIGAS
Escala 1/20
Cotas em mm.

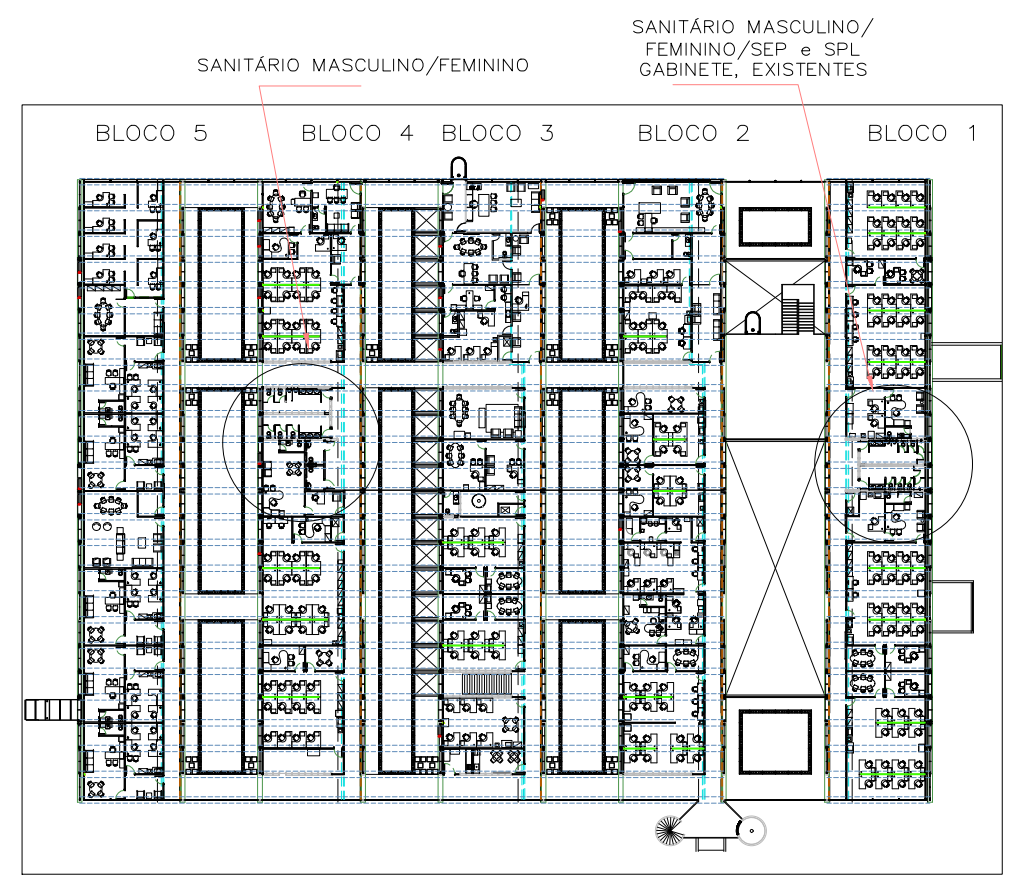

PLANTA DE SITUAÇÃO
Escala: Sem escala
Cotas em mm.

LEGENDA ÁGUA	
SÍMBOLO	DESCRIÇÃO
	TUBULAÇÃO QUE SOBE, DESCE E PASSA, RESPECTIVAMENTE
	CONJUNTO HIDRÔMETRO
	REGISTRO DE BOIA LATERAL PLANTA
	REDUÇÃO
	TE 90° VISTA LATERAL, QUE DESCE, QUE SOBE RESPECTIVAMENTE
	J 45° VISTA EM PLANTA
	J 90° VISTA LATERAL, QUE DESCE, QUE SOBE RESPECTIVAMENTE
	TUBULAÇÃO NOVA DE ÁGUA FRIA
	R = REGISTRO DE PRESSÃO
	RG = REGISTRO DE GAVETA

DISCRIMINAÇÃO ÁGUA		
ABREV.	UTILIDADE	PEÇAS DE RECEPÇÃO NA PAREDE OU PISO
LA.	LAVATÓRIO	LUVA Ø20x1/2" C/BUCHA DE LATÃO
RG.	REGISTRO GAVETA	LUVA Ø20x1/2" C/BUCHA DE LATÃO
TL.	TORNEIRA PARA LIMPEZA	LUVA Ø20x1/2" C/BUCHA DE LATÃO
TJ.	TORNEIRA PARA JARDIM	COTOVELO COBRE Ø1/2"
MGR.	MAQ. DE LAVAR ROUPAS	JÓELHO 90° Ø25x3/4" C/BUCHA DE LATÃO
FI.	FILTRO	LUVA Ø20x1/2" C/BUCHA DE LATÃO
PURIFICADOR		LUVA Ø25x3/4" C/BUCHA DE LATÃO
PI.	PIA	LUVA Ø20x1/2" C/BUCHA DE LATÃO
TQ.	TANQUE	LUVA Ø25x1/2" C/BUCHA DE LATÃO
DU.	DUCHINHA	LUVA Ø20x1/2"
CXD.	CX. DE DESCARGA	LUVA Ø20x1/2"

OBSERVAÇÃO DE ÁGUA

- 1- A TUBULAÇÃO DE ÁGUA FRIA INTERNA AOS PREDIOS DEVERÁ SER EXECUTADA COM TUBOS DE PVC NORMA NBR-5648-ABNT.
- 2- TODA A TUBULAÇÃO DE ÁGUA APRESENTADA SERÁ NOVA

TRIBUNAL REGIONAL ELEITORAL DA BAHIA

ACS CONSTRUÇÕES LTDA - NEUTON LUIZ M. BACELAR

REV. Nº	DATA	RESPONSÁVEL	DESCRIÇÃO
01	13/07/2020	ZILEIDE	REVISÃO

PODER JUDICIÁRIO FEDERAL TRIBUNAL REGIONAL ELEITORAL DA BAHIA	
SECRETARIA DE GESTÃO DE SERVIÇOS COORDENADORIA DE OBRAS E MANUTENÇÃO PREDIAL SEÇÃO DE PROJETOS E OBRAS	
CLIENTE / ÓRGÃO TRIBUNAL REGIONAL ELEITORAL DA BAHIA	
LOCALIZAÇÃO PRIMEIRA AVENIDA DO CENTRO ADMINISTRATIVO DA BAHIA Nº 150	MUNICÍPIO SALVADOR
PROPOSTA TRIBUNAL REGIONAL ELEITORAL - SEDE	TIPO SERVIÇO REFORMA
ASSUNTO PROJETO DE INSTALAÇÕES DE ÁGUA DETALHE DOS SANITÁRIOS DO BLOCO 4	
RESPONSÁVEL TÉCNICO ARQUITETO NEUTON LUIZ M. BACELAR	CAU A83002-0
PROJETO KOUZO NISHIGUTI	ARQUIVO
ESCALA INDICADA	DATA 28/06/2020
REVISÃO 01	TIPO PROJETO INSTALAÇÕES PRANCHETA HA 02/02